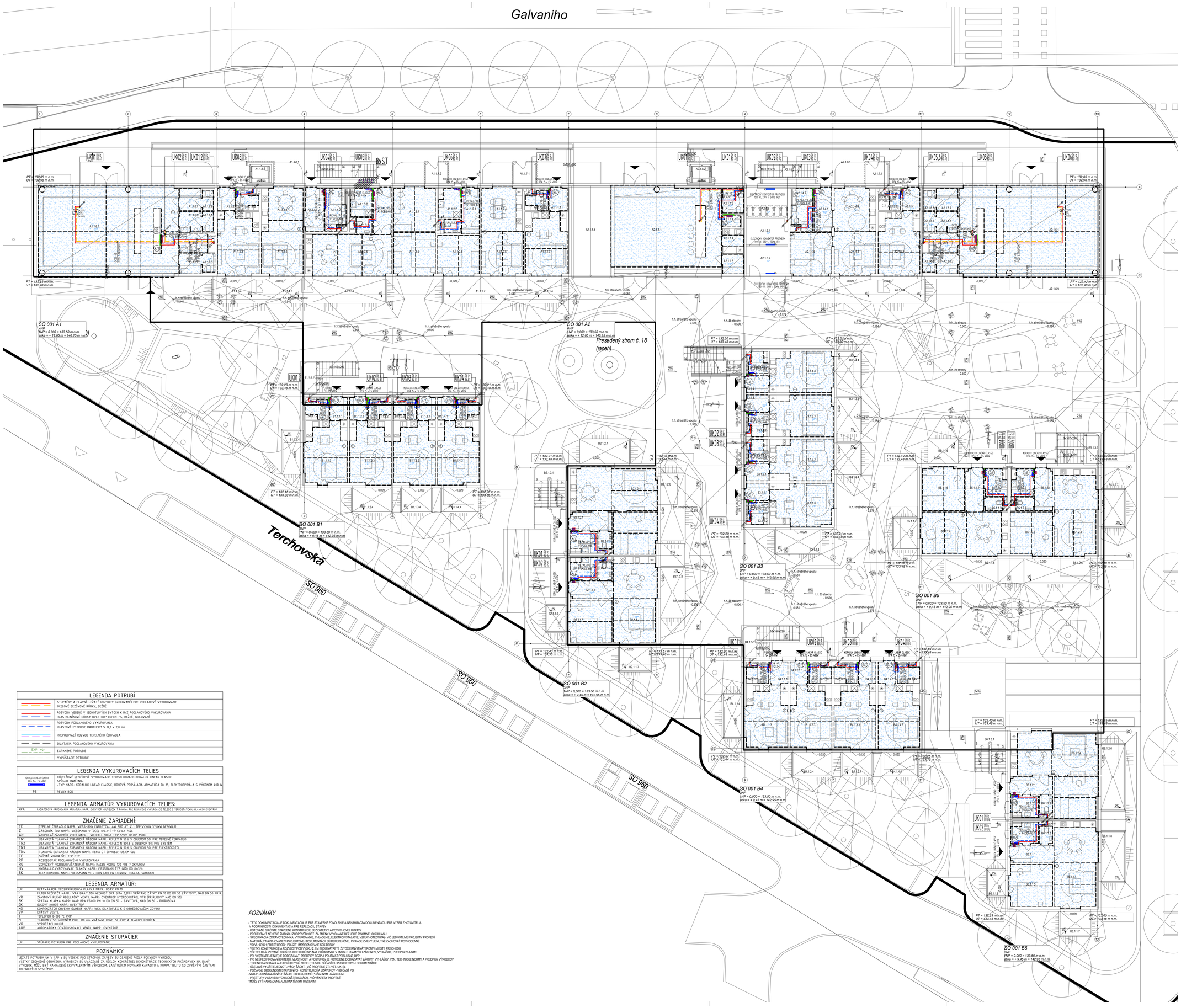

KÓD	ČÍSLO M	MERNOSŤ	PLOCHA (m²)
A1.1.T			
	A2.1.T.1	zelená	3,00
A2.1.8			
	A2.1.8.1	zvetrať	63,29
	A2.1.8.2	výtah	3,12
	A2.1.8.3	schodisko	6,60
B1.			
	B1.1.S.1	schodisko	10,06
B1.1.1.			
	B1.1.1.1	predsieň	2,98
	B1.1.1.2	kúpeľňa	3,14
	B1.1.1.3	otvorená zóna	20,20
	B1.1.1.4	terasa	6,88
B1.1.2			
	B1.1.2.1	predsieň	2,98
	B1.1.2.2	kúpeľňa	3,16
	B1.1.2.3	otvorená zóna	20,34
	B1.1.2.4	terasa	7,24
B1.1.3			
	B1.1.3.1	predsieň	2,98
	B1.1.3.2	kúpeľňa	3,16
	B1.1.3.3	otvorená zóna	20,34
	B1.1.3.4	terasa	5,98
B1.1.4			
	B1.1.4.1	predsieň	2,98
	B1.1.4.2	kúpeľňa	3,14
	B1.1.4.3	otvorená zóna	20,20
	B1.1.4.4	terasa	6,61
B1.			
	B2.1.S.1	schodisko	10,30
B2.1.1			
	B2.1.1.1	predsieň	5,66
	B2.1.1.2	kúpeľňa	4,68
	B2.1.1.3	wc	1,73
	B2.1.1.4	otvorená zóna	28,12
	B2.1.1.5	spálňa	13,79
	B2.1.1.6	terasa	5,25
	B2.1.1.7	terasa	5,67
	B2.1.1.8	terasa	8,24
B2.1.2			
	B2.1.2.1	predsieň	5,66
	B2.1.2.2	kúpeľňa	4,68
	B2.1.2.3	wc	1,73
	B2.1.2.4	otvorená zóna	28,03
	B2.1.2.5	spálňa	13,68
	B2.1.2.6	terasa	12,94
	B2.1.2.7	terasa	8,03
B3.			
	B3.1.S.1	schodisko	8,11
B3.1.1			
	B3.1.1.1	predsieň	2,98
	B3.1.1.2	kúpeľňa	3,14
	B3.1.1.3	otvorená zóna	20,20
	B3.1.1.4	terasa	8,40
B3.1.2			
	B3.1.2.1	predsieň	2,98
	B3.1.2.2	kúpeľňa	3,16
	B3.1.2.3	otvorená zóna	20,34
	B3.1.2.4	terasa	5,98
B3.1.3			
	B3.1.3.1	predsieň	2,98
	B3.1.3.2	kúpeľňa	3,16
	B3.1.3.3	otvorená zóna	20,34
	B3.1.3.4	terasa	6,61
B3.1.4			
	B3.1.4.1	predsieň	2,98
	B3.1.4.2	kúpeľňa	3,14
	B3.1.4.3	otvorená zóna	20,20
	B3.1.4.4	terasa	6,61
B4.			
	B4.1.S.1	schodisko	10,17
B4.1.1			
	B4.1.1.3	otvorená zóna	20,20
	B4.1.1.1	predsieň	2,98
	B4.1.1.2	kúpeľňa	3,14
	B4.1.1.4	terasa	6,88
B4.1.2			
	B4.1.2.3	otvorená zóna	20,34
	B4.1.2.1	predsieň	2,98
	B4.1.2.2	kúpeľňa	3,14
	B4.1.2.4	terasa	7,24
B4.1.3			
	B4.1.3.1	predsieň	2,98
	B4.1.3.2	kúpeľňa	3,16
	B4.1.3.3	otvorená zóna	20,34
	B4.1.3.4	terasa	5,97
B4.1.4			
	B4.1.4.1	predsieň	2,98
	B4.1.4.2	kúpeľňa	3,14
	B4.1.4.3	otvorená zóna	20,20
	B4.1.4.4	terasa	6,61
B5.			
	B5.1.S.1	schodisko	8,00
B5.1.1			
	B5.1.1.1	predsieň	5,66
	B5.1.1.2	kúpeľňa	4,68
	B5.1.1.3	wc	1,73
	B5.1.1.4	otvorená zóna	28,12
	B5.1.1.5	spálňa	13,79
	B5.1.1.6	terasa	5,25
	B5.1.1.7	terasa	5,67
	B5.1.1.8	terasa	8,88
B5.1.2			
	B5.1.2.1	predsieň	5,66
	B5.1.2.2	kúpeľňa	4,68
	B5.1.2.3	wc	1,73
	B5.1.2.4	otvorená zóna	28,03
	B5.1.2.5	spálňa	13,68
	B5.1.2.6	terasa	12,18
	B5.1.2.7	terasa	8,93
B6.			
	B6.1.S.1	schodisko	10,30
B6.1.1			
	B6.1.1.1	predsieň	5,66
	B6.1.1.2	kúpeľňa	4,68
	B6.1.1.3	wc	1,73
	B6.1.1.4	otvorená zóna	28,12
	B6.1.1.5	spálňa	13,79
	B6.1.1.6	terasa	5,25
	B6.1.1.7	terasa	5,67
	B6.1.1.8	terasa	8,88
B6.1.2			
	B6.1.2.1	predsieň	5,66
	B6.1.2.2	kúpeľňa	4,68
	B6.1.2.3	wc	1,73
	B6.1.2.4	otvorená zóna	28,03
	B6.1.2.5	spálňa	13,68
	B6.1.2.6	terasa	12,18
	B6.1.2.7	terasa	8,93

KÓD	ČÍSLO M	MERNOSŤ	PLOCHA (m²)
A1.1.1			
	A1.1.1.1	predsieň	2,98
	A1.1.1.2	kúpeľňa	3,02
	A1.1.1.3	otvorená zóna	20,20
	A1.1.1.4	terasa	6,25
A1.1.2			
	A1.1.2.1	predsieň	6,30
	A1.1.2.2	kúpeľňa	4,65
	A1.1.2.3	wc	1,70
	A1.1.2.4	kuchyňa	13,54
	A1.1.2.5	otvorená zóna	13,54
	A1.1.2.6	spálňa	12,54
	A1.1.2.7	terasa	14,85
A1.1.3			
	A1.1.3.1	predsieň	6,19
	A1.1.3.2	kúpeľňa	4,68
	A1.1.3.3	wc	1,98
	A1.1.3.4	spálňa	13,92
	A1.1.3.5	spálňa	13,46
	A1.1.3.6	otvorená zóna	26,92
	A1.1.3.7	terasa	14,85
A1.1.4			
	A1.1.4.1	predsieň	5,91
	A1.1.4.2	kúpeľňa	6,61
	A1.1.4.3	kuchyňa	13,92
	A1.1.4.4	otvorená zóna	13,92
	A1.1.4.5	terasa	8,75
A1.1.5			
	A1.1.5.1	predsieň	3,01
	A1.1.5.2	kúpeľňa	3,02
	A1.1.5.3	otvorená zóna	20,28
	A1.1.5.4	terasa	8,90
A1.1.6			
	A1.1.6.1	komerčný priestor	95,54
	A1.1.6.2	wc bez predsieň	3,39
	A1.1.6.3	wc bez kabíny	1,57
	A1.1.6.4	wc invalidné	4,08
	A1.1.6.5	wc muž predsieň	3,54
	A1.1.6.6	wc muž kabína	1,70
	A1.1.6.7	šatňa zamestnanci	3,70
	A1.1.6.8	wc zamestnanci	1,73
A1.1.7			
	A1.1.7.1	ailel	3,55
	A1.1.7.2	ailel	3,55
A1.1.8			
	A1.1.8.1	parkoť	92,60
	A1.1.8.2	výtah	3,12
	A1.1.8.3	schodisko	5,74
A2.			
	A2.1.8.4	priechod	27,71
A2.1.1			
	A2.1.1.1	spoločenská miestnosť	71,73
	A2.1.1.3	wc invalidné	4,01
	A2.1.1.4	kuchyňa	4,21
	A2.1.1.4	zázemie	1,54
	A2.1.1.5	ailel	3,11
A2.1.2			
	A2.1.2	kuchyňa	9,39
A2.1.3			
	A2.1.3.1	zahrnený ailel	8,25
A2.1.3			
	A2.1.3.2	ailel nákladu	9,05
A2.1.4			
	A2.1.4.1	predsieň	5,91
	A2.1.4.2	kúpeľňa	6,72
	A2.1.4.3	kuchyňa	13,92
	A2.1.4.4	otvorená zóna	13,92
	A2.1.4.5	spálňa	13,46
	A2.1.4.6	terasa	16,74
A2.1.5			
	A2.1.5.1	predsieň	3,01
	A2.1.5.2	kúpeľňa	3,05
	A2.1.5.3	otvorená zóna	20,28
	A2.1.5.4	terasa	8,03
A2.1.6			
	A2.1.6.1	komerčný priestor	95,57
	A2.1.6.2	wc bez predsieň	3,39
	A2.1.6.3	wc bez kabíny	1,57
	A2.1.6.4	wc invalidné	4,08
	A2.1.6.5	wc muž predsieň	3,54
	A2.1.6.6	wc muž kabína	1,70
	A2.1.6.7	šatňa zamestnanci	3,70
	A2.1.6.8	wc zamestnanci	1,73
	A2.1.6.9	terasa	26,51

LEGENDA POTRUBÍ

	STUPAČKY A HLAVNÉ LEŽATÉ ROZVODY IZOLOVANÉ PRE PODLAHOVÉ VYKURovANIE OCEľOVÉ BEŽŠVOVÉ RÚRKY, BEŽNÉ
	ROZVODY VEDENÉ V ZEMOTLIVÝCH BYTOCH K R/Z PODLAHOVÉHO VYKURovANIA PLASTHLINÍKOVÉ RÚRKY OVENTROP COPPE HS, BEŽNÉ, IZOLOVANÉ
	ROZVODY PODLAHOVÉHO VYKURovANIA PLASTOVÉ POTRUBIE RAUTHERM S 17,0 x 2,0 mm
	PREPOJOVACÍ ROZVOD TEPELNÉHO ČERPADLA
	DILATÁCIA PODLAHOVÉHO VYKURovANIA
EXP - HO	EXPANZNÉ POTRUBIE
	VYPúšťACIE POTRUBIE

LEGENDA VYKUROVACÍCH TELIES

KORALUX LINEAR CLASSIC RFA 5 – 33 VÄNV	KOPEĽOVÉ REBRÍKOVÉ VYKUROVACIE TELESO KORADO KORALUX LINEAR CLASSIC SPôSOB ZNAČENIA: -TYP NAPR: KORALUX LINEAR CLASSIC, ROHOVÁ PRIPÁJACIA ARMATÚRA DN 15, ELEKTROSPIRÁLA S VýKONOM 400 W
PB	PEVNý BOD

LEGENDA ARMATÚR VYKUROVACÍCH TELIES:

RPA	RADIátOROVá PRIPOJOVACIA ARMATúRA NAPR: OVENTROP MULTIBLOCK T RONOVá PRE BEŠRáNOVé VYKUROVACIE TELESO S TERMOSTATICKOU HLAVICOU OVENTROP

ZNAČENIE ZARIADENÍ:

TČ	TEPELNé ČERPADLO NAPR: VIESSMANN ENERGETICAL AW PRO AT 411 TEP.VýKON 37,8kW (A7/W45)
Z	ZÁSOBNÍK TÚV NAPR: VIESSMANN VITOCEL 100-V TYP CVWA 750L
AN	AKUMULAČNÁ ZÁSOBNÍK VODY NAPR: VITOCELL 100-E TYP SVPB OBJEM 1500L
TN1	UZAVRIETA TLAKOVá EXPANZNá NáDOBA NAPR: REFLEX N 50 ß S OBJEMOM 50l PRE TEPELNé ČERPADLO
TN2	UZAVRIETA TLAKOVá EXPANZNá NáDOBA NAPR: REFLEX N 800 ß S OBJEMOM 50l PRE SYSTÉM
TN3	UZAVRIETA TLAKOVá EXPANZNá NáDOBA NAPR: REFLEX N 50 ß S OBJEMOM 50l PRE ELEKTROKOTOL
TN4	TLAKOVá EXPANZNá NáDOBA NAPR: REFIX DT 50/10bar, OBJEM 50L
TE	ŠNúMAČ VONKAJŠIEJ TEPLOTY
RP	ROZDEľOVAČ PODLAHOVÉHO VYKUROVANIA
RO	ZDRUŽENý ROZDEľOVAČ/ZBERAČ NAPR: RAICEN MODUL 120 PRE 7 OKRUHOV
HV	HYDRAULICKý VYROVNAVAČ TLAKOV NAPR: VIESSMANN TYP Q100 DO 6m3/h
EK	ELEKTROKOTOL NAPR: VIESSMANN VITOTRON UE,0 kW (3x400V, 3x9,3A, 5x16mm2)

LEGENDA ARMATÚR:

UK	UZATVáRACIA MEDZIPRIRUBOVá KLAPKA NAPR: ŠEKAR PN 16
F	FILTER MEDZITý NAPR: IVAR BRA 11000 VELKOSť OKA SITA 0,8MM VRáTANE ZáTKY PN 10 DO DN 50 ZáVITOVý, NAD DN 50 PRíR.
VR	ZáVITOVý RUČNý REGULAČNý VENTIL NAPR: OVENTROP HYDROCONTROL VTR SPARUBOVý NAD DN 50)
SK	SPäTNA KLAPKA NAPR: IVAR BRA F5000 PN 16 DO DN 50 – ZáVITOVá, NAD DN 50 – PRíRUBOVá
GK	GUĽOVý KOHúT NAPR: OVENTROP
KO	KOMPENZáTOR CHYBNá GUMENý NAPR: IWKA DILATOFLEX K S OBMEDZOVAčOM ZDVIHU
SV	SPäTNý VENTIL
T	TEPLOMER 0-200 °C PRIM
H	TLAKOMER SO SPODNTM PRíP. 100 mm VRáTANE KONO. SLúČKY A TLAKOM. KOHúTA
VK	VYPúšťACí KOHúT
AOV	AUTOMATICKý ODVZDUšňOVAČ VENTIL NAPR: OVENTROP

ZNAČENIE STUPAČIEK

UK...	STúPACIE POTRUBIA PRE PODLAHOVé VYKUROVANIE

POZNÁMKY

LEŽATé POTRUBIA ÚK V 1PP a SÚ VEDENé POD STROPOM. ZAVESY SÚ OSADENé PODĽA POKYNOV VýROBCU
VšETKY OBCHODNé OZNAČENIA VýROBKOV SÚ UVáDZANé ZA ÚČELOM KONKRETNEJ DEMONSTRáCIE TECHNICKýCH POžIADAVIEK NA DANý VýROBOK. MôžU BýŤ NAHRADENé EKVIVALENTNýM VýROBKOM, ZAISTUJúCIM ROVNAKú KAPACITU A KOMPATIBILITU SO ZVýŠENÍM ČAšTAMI TECHNICKýCH SYSTéMOV.

POZNÁMKY

- TÁTO DOKUMENTÁCIA JE DOKUMENTÁCIA JE PRE STAVEBNé POVOLENIE A NENAHRADZA DOKUMENTáCIU PRE VýBER ZHOTOVITEľA
- V PODROBNOSTI DOKUMENTáCIA PRE REáLIZáCIU ETAPY
- KOTVUNIE SÚ ČISTé STAVEBNé KONŠTRUKCIE BEZ OMETKY A POVRCHOVEJ ÚPRAVY
- PROJEKTANT NENESIE ŽIADNU ZODPOVEDNOSť ZA ZMENY VYKONANé BEZ JEHO PISOMNÉHO SÚHLASU
- SPECIFIKáCIA (ZDRAVOTECHNIKA, VYKUROVANIE, CHLADENIE, ELEKTROTECHNICKá, VZDUCHOTECHNIKA) - VIď JEDNOTLIVé PROJEKTY PROFESií
- MATERIáLY NAVRHOVANé V PROJEKTOVEJ DOKUMENTáCII SÚ REFERENČNé. PRíPADNé ZMENY JE NUTNé ZACHOVAť ROVNOCENNé
- VO VLHKýCH PRIESTOROCH POUžIť IMPREGNOVANé SDK DESKY
- VšETKY KONŠTRUKCIE A ROZVODY POD VýŠKU ≤ 3 M BUDú NATRIETE ŽLTOŽIERNYM NáTEROM V MIESTE PRECHODU
- VšETKY REáLIZOVANé KONŠTRUKCIE BUDú SPĽňAť POžIADAVKY V ZMYSLE PLATNýCH ZáKONOV, VYHLáŠOK, PREDPISOV A STN
- PRI VýSTAVBE JE NUTNé DODRžIAVAť PREDPISY BOZP A POUžívAť PRíSLUŠNé OPP
- PRI NEŠPECIFIKOVANýCH KRITERIE, VLASTNOSTI A POSTUPOV JE POTREBNé DODRžIAVAť ZáKONY, VYHLáŠKY, VZN, TECHNICKé NORMY A PREDPISY VýROBCOV
- TECHNICKá SPRáVA A JEJ PRíLOHY SÚ NEDELITEľNOU ČASTOU PROJEKTOVEJ DOKUMENTáCIE
- OBJEDNáVKA VYOBRAZENIA JEDNOTLIVýCH PROFESIí - VIď PROFESIE J11, V27, UK, EL
- PRI VYPRACOVANí PROJEKTU SA VYCHáDZA Z KONCEPTNýCH RIEšENí DODANýCH - VIď ČASť PO
- VýSTUP DO MATERIáLOVýCH ŠACHT SÚ OKRúTNENé POžIARNYM UZáVEROM
- PRESTUPY V STAVEBNýCH KONŠTRUKCIáCH - VIď VýKRESY PROFESií
*MôžE BýŤ NAHRADENé ALTERNATíVNYM RIEšENíM

AUTORIZACIE / AUTHORIZATION

SCHÉMA / SCHEME

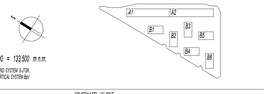

±0,000 = 133.500 m n.m.

SOUR. SYSTÉM S-TSK / GRID SYSTEM S-TSK
VýŠKOVý SYSTÉM Bpv / VERTICAL SYSTEM Bpv

GENERáLNY PROJEKTANT / HEAD DESIGNER

www.the-buro.cz
The Büro s.r.o.
Tučkova 24a
Brno 602 00
Tel.: +421 907 911 754
Email: info@the-buro.cz

OBJEDNáVATEľ / CLIENT

BRATISLAVA
Hlavné mesto Slovenskej republiky Bratislava
Primaciálne nám. 1
814 99 Bratislava

GENERáLNY PROJEKTANT / HEAD DESIGNER

OBERMEYER Helika
Lamačská cesta 3/B
Bratislava 84104
Tel.: +421 238 109 333
Email: info@obermeyer.sk

PROJEKTANT / DESIGNER

PROREAL-Ka, s.r.o
Estónska 1
Bratislava 821 06
Tel.: +421 2 49 42 651
Email: proreal@proreal.sk

VYPRACOVAL / DRAWN BY
RELIGOVÁ IVIGAR

ZODP. PROJEKTANT / RESPONSIBLE
ING. ZOLTÁN FARKAŠ

KONTROLOVAL / CHECKER
ING. ZOLTÁN FARKAŠ

SCHválIL / APPROVER
ING. ZOLTÁN FARKAŠ

NáZOV ZáKLADNý / PROJECT NAME

BYTOVý DOM TERCHOVSKÁ A DOTKNUTÉ ÚZEMIE

STUPEŇ PD / PROJECT STAGE	MIERKA / SCALE	ZáTUM VYDANIA / DATE OF ISSUE	POčET / NUMBER OF A4
DSP	1:100	06/2023	18 A4

NáZOV OBJEKTU SÚVISI / OBJECT NAME
SO 001 A1 - A2, SO 001 B1 - B6

NáZOV PROFESNéHO DIELA / PROFESSION PART
UK

NáZOV DOKUMENTU / DOCUMENT NAME

PÔDORYS 1.NP

NáZOV SúBORU / FILE NAME

2110109	_	DSP	_	_ E	_ 001	_ 500	_	_ 3401	_ 00
ČÍSLO PROJEKTU PROJECT NUMBER		STUPEŇ PD PROJECT STAGE		OBJEKTOVý SúBOR BUSINESS PART	ČASť PART	SO / ID OBJECT NAME	PROFESNý DIEL PROF. PART	ZALOŽENIE ZALOŽENIE	ČÍSLO DOKUMENTU DOCUMENT NUMBER	REVÍZIA REVISION

KOPIE / COPY